14 de Octubre de 2022

Sombrerete, Zacatecas.

ASUNTO: Informe de Actividades

H. CABILDO 2021-2024

P R E S E N T E.

Por medio de la presente me dirijo a ustedes con el fin de rendirles informe sobre las actividades realizadas en el periodo comprendido del mes de julio-septiembre 2022.

- 6 de julio entrega de medicamento a paciente con diabetes mellitus tipo I
- 14 de julio reunión de comité municipal de salud para establecer las medidas que se implementaran para los cursos de verano 2022
- 29 de julio sesión de cabildo
- 31 de julio reunión de trabajo con jóvenes de la cabecera municipal
- 2 de agosto sesión de cabildo (toma de protesta del **"comité de lactancia materna municipal"**
- 6 de agosto entrega de medicamento a paciente con diabetes mellitus tipo II
- 16 de agosto reunión del comité de salud para establecer las medidas a implementar para la temporada otoño-invierno
- 19 de agosto entrega de muletas a persona con discapacidad.
- 16 de agosto entrega de 20 paquetes de útiles escolares a niño de escasos recursos
- 30 de agosto sesión de cabildo.
- 5 de septiembre entrega de medicamento a paciente con diabetes mellitu tipo II
- 6 de septiembre gestión para instalación de luminarias de alumbrado publico

- 8 de septiembre, entrega de apoyos a familias damnificadas de la comunidad de Flores García, los cuales fueron afectados por las fuertes lluvias.
- 10 de septiembre entrega de boliers solares a personas vulnerables
- 12 de septiembre sesión de cabildo "programa de modernización y actualización de la cartografía de catastro municipal.
- 13 de septiembre acto cívico por el aniversario de la gesta heroica de Chapultepec.
- 15 de septiembre sesión solemne de cabildo por el primer informe de gobierno de la administración 2021-2024.
- 15 de septiembre acto cívico "grito de independencia"
- 16 de septiembre acto desfile y acto cívico en conmemoración de la independencia de México.
- 20 de septiembre entrega de cómodo y medicamento a paciente postquirúrgico de cadera.

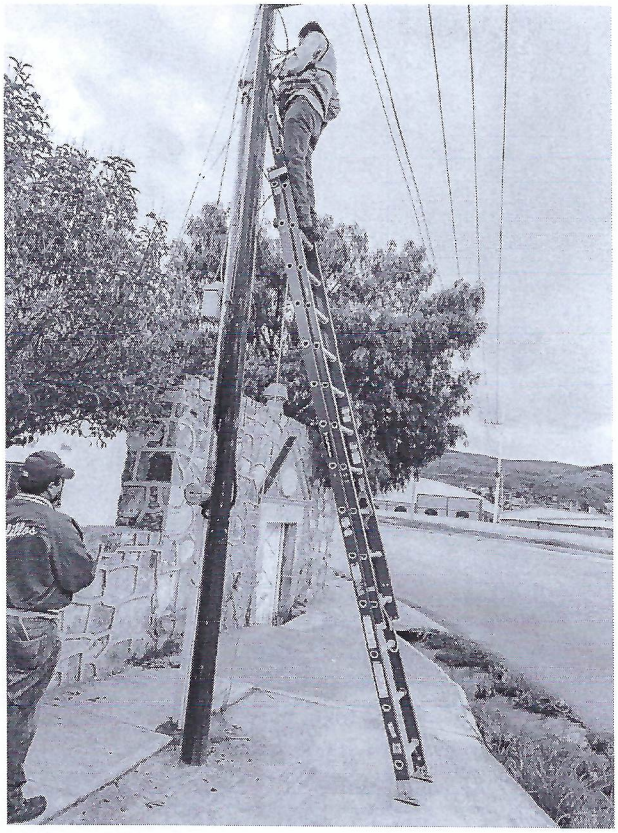

dulto
Modelo: AA2000
Edigar

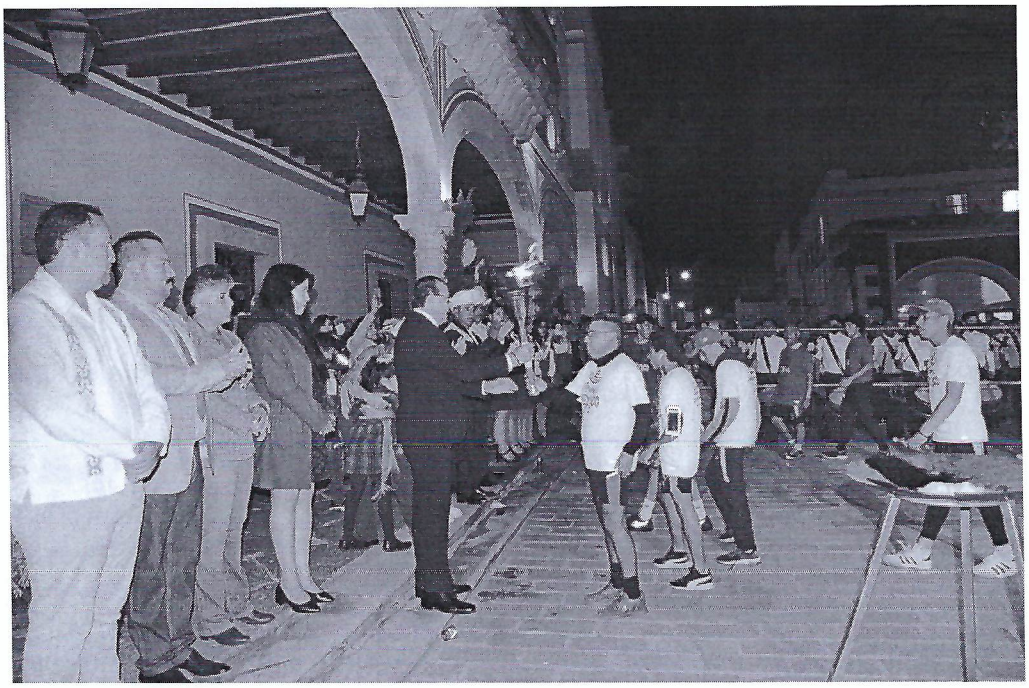

GET GREEN
GET GREEN

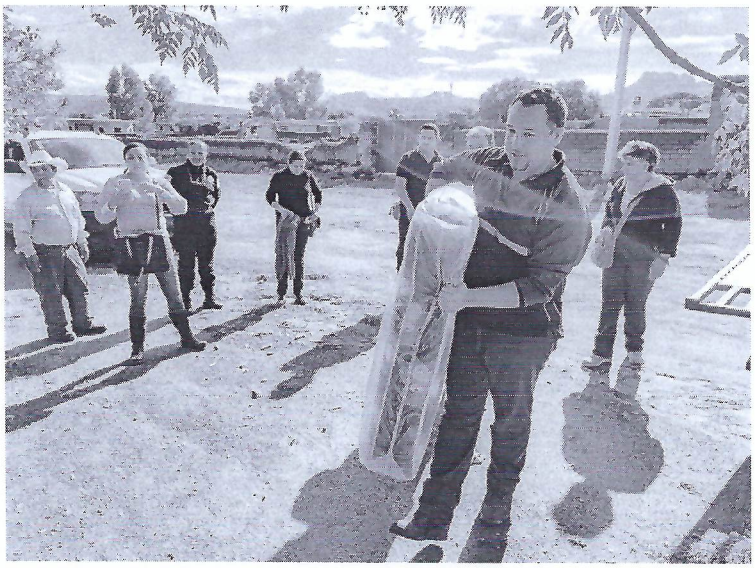

C. Ricardo Miguel Hernández Zamago