



SECRETARIA DE RELACIONES EXTERIORES

MEXICO

Delegación: Oficina Municipal
De Enlace con la S.R.E.
Sombrerete, Zac.

Número: 168/17
Expediente:

Asunto: PORTAL DE TRANSPARENCIA

Sombrerete, Zac., a 07 de Diciembre del 2017.

C. J. TRINIDAD HIDALGO BUENROSTRO
DIRECTOR DE LA UNIDAD DE TRANSPARENCIA
PRESIDENCIA MUNICIPAL

Por medio de la presente y de la manera más atenta le informo que no ha habido ninguna modificación en la información que se exhibe en el portal de transparencia hasta el mes de **Noviembre** del presente año, para ello anexamos informe financiero.

Agradeciendo de antemano su atención, me es grato reiterarle mi atenta y distinguida consideración.



Oficina de Enlace con

S.R.E.
Sombrerete, Zac.

MEXICO

ATENTAMENTE

MARIA DEL CARMEN GARCIA HERNANDEZ
JEFE DE LA O.M.E. CON LA S.R.E.
SOMBRETERE, ZAC.

Al contestar este oficio, cítense los datos contenidos en el ángulo superior derecho.

c.c.p. Archivo



SECRETARIA DE RELACIONES EXTERIORES
M E X I C O

Delegación: **Oficina Municipal de Enlace de la S.R.E. Sombrerete, Zac.**
Número Expediente: 169/17
Asunto: **INFORME MENSUAL**

Sombrerete, Zac., a 07 de Diciembre del 2017.

ARQ. IGNACIO CASTREJON VALDEZ
PRESIDENTE MUNICIPAL

AT'N. C.P. JUAN JOSE FRAIRE DUEÑEZ
TESORERO MUNICIPAL.

Sirva la presente para informarle a usted, de los trámites que fueron realizados en ésta oficina durante el mes de **noviembre** del año 2017.

| CANTIDAD | CONCEPTO: | RECUP. MPAL. |
|-----------------|-------------------|----------------|
| 00 | PASAPORTE 01 AÑO | \$ 0.00 |
| 00 | PASAPORTE 03 AÑOS | \$ 0.00 |
| 00 | PASAPORTE 06 AÑOS | \$ 0.00 |
| 00 | PASAPORTE 10 AÑOS | \$ 0.00 |
| TOTAL: 0 | | \$ 0.00 |

La cantidad total de \$ 0.00 está debidamente amparada por los recibos que se encuentran de conformidad en poder de esa Tesorería Municipal.

Por la atención otorgada al presente, me complace reiterarle la seguridad de mi atenta y distinguida consideración.



ATENTAMENTE

Oficina de Enlace con

S.R.E.
Sombrerete, Zac.
MÉXICO

MARIA DEL CARMEN GARCIA HERNANDEZ
JEFE DE LA O.M.E. CON LA S.R.E.
SOMBRERETE, ZAC.

c.c.p. archivo.

REGISTRO DIARIO DE TRAMITES REALIZADOS Y RECAUDACION MUNICIPAL DE LA OFICINA DE ENLACE CON LA S.R.E. EN SOMBRERETE ZACATECAS.

FECHA: NOVIEMBRE 2017

| AÑO | PASAPORTES | | | | TOTAL | ARTICULO 27 | | | ARTICULO 30 | | TOTAL | CUOTA DE RECUPERACION \$ | | | | | TOTAL |
|-----|------------|--------|--------|---------|-------|-------------|--------|-------|--------------------------|---------------------|-------|--------------------------|--------|--------|---------|-----------|--------|
| | 1 AÑO | 3 AÑOS | 6 AÑOS | 10 AÑOS | | PERMISOS | AVISOS | OTROS | DECLARACION NACIONALIDAD | CARTA DE NATURALIZ. | | 1 AÑO | 3 AÑOS | 6 AÑOS | 10 AÑOS | JURI-DICO | |
| 30 | 0 | 0 | 0 | 0 | 0 | 0 | 0 | 0 | 0 | 0 | 0 | \$0.00 | \$0.00 | \$0.00 | \$0.00 | \$0.00 | \$0.00 |
| 31 | 0 | 0 | 0 | 0 | 0 | 0 | 0 | 0 | 0 | 0 | 0 | \$0.00 | \$0.00 | \$0.00 | \$0.00 | \$0.00 | \$0.00 |
| 1 | 0 | 0 | 0 | 0 | 0 | 0 | 0 | 0 | 0 | 0 | 0 | \$0.00 | \$0.00 | \$0.00 | \$0.00 | \$0.00 | \$0.00 |
| 2 | 0 | 0 | 0 | 0 | 0 | 0 | 0 | 0 | 0 | 0 | 0 | \$0.00 | \$0.00 | \$0.00 | \$0.00 | \$0.00 | \$0.00 |
| 3 | 0 | 0 | 0 | 0 | 0 | 0 | 0 | 0 | 0 | 0 | 0 | \$0.00 | \$0.00 | \$0.00 | \$0.00 | \$0.00 | \$0.00 |
| CS | 0 | 0 | 0 | 0 | 0 | 0 | 0 | 0 | 0 | 0 | 0 | \$0.00 | \$0.00 | \$0.00 | \$0.00 | \$0.00 | \$0.00 |
| 6 | 0 | 0 | 0 | 0 | 0 | 0 | 0 | 0 | 0 | 0 | 0 | \$0.00 | \$0.00 | \$0.00 | \$0.00 | \$0.00 | \$0.00 |
| 7 | 0 | 0 | 0 | 0 | 0 | 0 | 0 | 0 | 0 | 0 | 0 | \$0.00 | \$0.00 | \$0.00 | \$0.00 | \$0.00 | \$0.00 |
| 8 | 0 | 0 | 0 | 0 | 0 | 0 | 0 | 0 | 0 | 0 | 0 | \$0.00 | \$0.00 | \$0.00 | \$0.00 | \$0.00 | \$0.00 |
| 9 | 0 | 0 | 0 | 0 | 0 | 0 | 0 | 0 | 0 | 0 | 0 | \$0.00 | \$0.00 | \$0.00 | \$0.00 | \$0.00 | \$0.00 |
| 10 | 0 | 0 | 0 | 0 | 0 | 0 | 0 | 0 | 0 | 0 | 0 | \$0.00 | \$0.00 | \$0.00 | \$0.00 | \$0.00 | \$0.00 |
| CS | 0 | 0 | 0 | 0 | 0 | 0 | 0 | 0 | 0 | 0 | 0 | \$0.00 | \$0.00 | \$0.00 | \$0.00 | \$0.00 | \$0.00 |
| 13 | 0 | 0 | 0 | 0 | 0 | 0 | 0 | 0 | 0 | 0 | 0 | \$0.00 | \$0.00 | \$0.00 | \$0.00 | \$0.00 | \$0.00 |
| 14 | 0 | 0 | 0 | 0 | 0 | 0 | 0 | 0 | 0 | 0 | 0 | \$0.00 | \$0.00 | \$0.00 | \$0.00 | \$0.00 | \$0.00 |
| 15 | 0 | 0 | 0 | 0 | 0 | 0 | 0 | 0 | 0 | 0 | 0 | \$0.00 | \$0.00 | \$0.00 | \$0.00 | \$0.00 | \$0.00 |
| 16 | 0 | 0 | 0 | 0 | 0 | 0 | 0 | 0 | 0 | 0 | 0 | \$0.00 | \$0.00 | \$0.00 | \$0.00 | \$0.00 | \$0.00 |
| 17 | 0 | 0 | 0 | 0 | 0 | 0 | 0 | 0 | 0 | 0 | 0 | \$0.00 | \$0.00 | \$0.00 | \$0.00 | \$0.00 | \$0.00 |
| CS | 0 | 0 | 0 | 0 | 0 | 0 | 0 | 0 | 0 | 0 | 0 | \$0.00 | \$0.00 | \$0.00 | \$0.00 | \$0.00 | \$0.00 |
| 20 | 0 | 0 | 0 | 0 | 0 | 0 | 0 | 0 | 0 | 0 | 0 | \$0.00 | \$0.00 | \$0.00 | \$0.00 | \$0.00 | \$0.00 |
| 21 | 0 | 0 | 0 | 0 | 0 | 0 | 0 | 0 | 0 | 0 | 0 | \$0.00 | \$0.00 | \$0.00 | \$0.00 | \$0.00 | \$0.00 |
| 22 | 0 | 0 | 0 | 0 | 0 | 0 | 0 | 0 | 0 | 0 | 0 | \$0.00 | \$0.00 | \$0.00 | \$0.00 | \$0.00 | \$0.00 |
| 23 | 0 | 0 | 0 | 0 | 0 | 0 | 0 | 0 | 0 | 0 | 0 | \$0.00 | \$0.00 | \$0.00 | \$0.00 | \$0.00 | \$0.00 |
| 24 | 0 | 0 | 0 | 0 | 0 | 0 | 0 | 0 | 0 | 0 | 0 | \$0.00 | \$0.00 | \$0.00 | \$0.00 | \$0.00 | \$0.00 |
| CS | 0 | 0 | 0 | 0 | 0 | 0 | 0 | 0 | 0 | 0 | 0 | \$0.00 | \$0.00 | \$0.00 | \$0.00 | \$0.00 | \$0.00 |
| 27 | 0 | 0 | 0 | 0 | 0 | 0 | 0 | 0 | 0 | 0 | 0 | \$0.00 | \$0.00 | \$0.00 | \$0.00 | \$0.00 | \$0.00 |
| 28 | 0 | 0 | 0 | 0 | 0 | 0 | 0 | 0 | 0 | 0 | 0 | \$0.00 | \$0.00 | \$0.00 | \$0.00 | \$0.00 | \$0.00 |
| 29 | 0 | 0 | 0 | 0 | 0 | 0 | 0 | 0 | 0 | 0 | 0 | \$0.00 | \$0.00 | \$0.00 | \$0.00 | \$0.00 | \$0.00 |
| 30 | 0 | 0 | 0 | 0 | 0 | 0 | 0 | 0 | 0 | 0 | 0 | \$0.00 | \$0.00 | \$0.00 | \$0.00 | \$0.00 | \$0.00 |
| 1 | 0 | 0 | 0 | 0 | 0 | 0 | 0 | 0 | 0 | 0 | 0 | \$0.00 | \$0.00 | \$0.00 | \$0.00 | \$0.00 | \$0.00 |
| CS | 0 | 0 | 0 | 0 | 0 | 0 | 0 | 0 | 0 | 0 | 0 | \$0.00 | \$0.00 | \$0.00 | \$0.00 | \$0.00 | \$0.00 |
| CM | 0 | 0 | 0 | 0 | 0 | 0 | 0 | 0 | 0 | 0 | 0 | \$0.00 | \$0.00 | \$0.00 | \$0.00 | \$0.00 | \$0.00 |

OBSERVACIONES:

EN ESTA OFICINA NO SE PRESTA SERVICIO DE COPIADO NI SERVICIO DE FOTOGRAFIA, POR LO QUE SE OMITEN DICHAS CELDAS
1 CS = CORTE SEMANAL
CM = CORTE MENSUAL

MARIA DEL CARMEN GARCIA HERNANDEZ
Oficina de Enlace con S.R.E.
NOMBRE Y FIRMA
JEFE DE OFICINA

Sombrerete, Zac.
MÉXICO

DELEGACION ZACATECAS
OFICINA MUNICIPAL DE ENLACE EN SOMBRERETE, ZAC
RELACION DE PASAPORTES

FECHA: NOVIEMBRE 2017

| DIA | REENVIADOS | | | | ENVIADOS | | | PROCESADOS | | | | | PENDIENTES | | | | MUJERES | | VARONES | | CANJE | |
|-----|------------|----|-----|------|----------|----|-----|------------|----|----|-----|------|------------|----|-----|------|---------|---|---------|---|-------|----|
| | 1A | 5A | 10A | TOT. | 1A | 5A | 10A | 1A | 3A | 6A | 10A | TOT. | 1A | 5A | 10A | TOT. | m | A | m | A | C | 1V |
| 30 | 0 | 0 | 0 | 0 | 0 | 0 | 0 | 0 | 0 | 0 | 0 | 0 | 0 | 0 | 0 | 0 | 0 | 0 | 0 | 0 | 0 | 0 |
| 31 | 0 | 0 | 0 | 0 | 0 | 0 | 0 | 0 | 0 | 0 | 0 | 0 | 0 | 0 | 0 | 0 | 0 | 0 | 0 | 0 | 0 | 0 |
| 1 | 0 | 0 | 0 | 0 | 0 | 0 | 0 | 0 | 0 | 0 | 0 | 0 | 0 | 0 | 0 | 0 | 0 | 0 | 0 | 0 | 0 | 0 |
| 2 | 0 | 0 | 0 | 0 | 0 | 0 | 0 | 0 | 0 | 0 | 0 | 0 | 0 | 0 | 0 | 0 | 0 | 0 | 0 | 0 | 0 | 0 |
| 3 | 0 | 0 | 0 | 0 | 0 | 0 | 0 | 0 | 0 | 0 | 0 | 0 | 0 | 0 | 0 | 0 | 0 | 0 | 0 | 0 | 0 | 0 |
| CS | 0 | 0 | 0 | 0 | 0 | 0 | 0 | 0 | 0 | 0 | 0 | 0 | 0 | 0 | 0 | 0 | 0 | 0 | 0 | 0 | 0 | 0 |
| | | | | | | | | | | | | | | | | | | 0 | | | | 0 |
| 6 | 0 | 0 | 0 | 0 | 0 | 0 | 0 | 0 | 0 | 0 | 0 | 0 | 0 | 0 | 0 | 0 | 0 | 0 | 0 | 0 | 0 | 0 |
| 7 | 0 | 0 | 0 | 0 | 0 | 0 | 0 | 0 | 0 | 0 | 0 | 0 | 0 | 0 | 0 | 0 | 0 | 0 | 0 | 0 | 0 | 0 |
| 8 | 0 | 0 | 0 | 0 | 0 | 0 | 0 | 0 | 0 | 0 | 0 | 0 | 0 | 0 | 0 | 0 | 0 | 0 | 0 | 0 | 0 | 0 |
| 9 | 0 | 0 | 0 | 0 | 0 | 0 | 0 | 0 | 0 | 0 | 0 | 0 | 0 | 0 | 0 | 0 | 0 | 0 | 0 | 0 | 0 | 0 |
| 10 | 0 | 0 | 0 | 0 | 0 | 0 | 0 | 0 | 0 | 0 | 0 | 0 | 0 | 0 | 0 | 0 | 0 | 0 | 0 | 0 | 0 | 0 |
| CS | 0 | 0 | 0 | 0 | 0 | 0 | 0 | 0 | 0 | 0 | 0 | 0 | 0 | 0 | 0 | 0 | 0 | 0 | 0 | 0 | 0 | 0 |
| | | | | | | | | | | | | | | | | | | 0 | | | | 0 |
| 13 | 0 | 0 | 0 | 0 | 0 | 0 | 0 | 0 | 0 | 0 | 0 | 0 | 0 | 0 | 0 | 0 | 0 | 0 | 0 | 0 | 0 | 0 |
| 14 | 0 | 0 | 0 | 0 | 0 | 0 | 0 | 0 | 0 | 0 | 0 | 0 | 0 | 0 | 0 | 0 | 0 | 0 | 0 | 0 | 0 | 0 |
| 15 | 0 | 0 | 0 | 0 | 0 | 0 | 0 | 0 | 0 | 0 | 0 | 0 | 0 | 0 | 0 | 0 | 0 | 0 | 0 | 0 | 0 | 0 |
| 16 | 0 | 0 | 0 | 0 | 0 | 0 | 0 | 0 | 0 | 0 | 0 | 0 | 0 | 0 | 0 | 0 | 0 | 0 | 0 | 0 | 0 | 0 |
| 17 | 0 | 0 | 0 | 0 | 0 | 0 | 0 | 0 | 0 | 0 | 0 | 0 | 0 | 0 | 0 | 0 | 0 | 0 | 0 | 0 | 0 | 0 |
| CS | 0 | 0 | 0 | 0 | 0 | 0 | 0 | 0 | 0 | 0 | 0 | 0 | 0 | 0 | 0 | 0 | 0 | 0 | 0 | 0 | 0 | 0 |
| | | | | | | | | | | | | | | | | | | 0 | | | | 0 |
| 20 | 0 | 0 | 0 | 0 | 0 | 0 | 0 | 0 | 0 | 0 | 0 | 0 | 0 | 0 | 0 | 0 | 0 | 0 | 0 | 0 | 0 | 0 |
| 21 | 0 | 0 | 0 | 0 | 0 | 0 | 0 | 0 | 0 | 0 | 0 | 0 | 0 | 0 | 0 | 0 | 0 | 0 | 0 | 0 | 0 | 0 |
| 22 | 0 | 0 | 0 | 0 | 0 | 0 | 0 | 0 | 0 | 0 | 0 | 0 | 0 | 0 | 0 | 0 | 0 | 0 | 0 | 0 | 0 | 0 |
| 23 | 0 | 0 | 0 | 0 | 0 | 0 | 0 | 0 | 0 | 0 | 0 | 0 | 0 | 0 | 0 | 0 | 0 | 0 | 0 | 0 | 0 | 0 |
| 24 | 0 | 0 | 0 | 0 | 0 | 0 | 0 | 0 | 0 | 0 | 0 | 0 | 0 | 0 | 0 | 0 | 0 | 0 | 0 | 0 | 0 | 0 |
| CS | 0 | 0 | 0 | 0 | 0 | 0 | 0 | 0 | 0 | 0 | 0 | 0 | 0 | 0 | 0 | 0 | 0 | 0 | 0 | 0 | 0 | 0 |
| | | | | | | | | | | | | | | | | | | 0 | | | | 0 |
| 27 | 0 | 0 | 0 | 0 | 0 | 0 | 0 | 0 | 0 | 0 | 0 | 0 | 0 | 0 | 0 | 0 | 0 | 0 | 0 | 0 | 0 | 0 |
| 28 | 0 | 0 | 0 | 0 | 0 | 0 | 0 | 0 | 0 | 0 | 0 | 0 | 0 | 0 | 0 | 0 | 0 | 0 | 0 | 0 | 0 | 0 |
| 29 | 0 | 0 | 0 | 0 | 0 | 0 | 0 | 0 | 0 | 0 | 0 | 0 | 0 | 0 | 0 | 0 | 0 | 0 | 0 | 0 | 0 | 0 |
| 30 | 0 | 0 | 0 | 0 | 0 | 0 | 0 | 0 | 0 | 0 | 0 | 0 | 0 | 0 | 0 | 0 | 0 | 0 | 0 | 0 | 0 | 0 |
| 1 | 0 | 0 | 0 | 0 | 0 | 0 | 0 | 0 | 0 | 0 | 0 | 0 | 0 | 0 | 0 | 0 | 0 | 0 | 0 | 0 | 0 | 0 |
| CS | 0 | 0 | 0 | 0 | 0 | 0 | 0 | 0 | 0 | 0 | 0 | 0 | 0 | 0 | 0 | 0 | 0 | 0 | 0 | 0 | 0 | 0 |
| | | | | | | | | | | | | | | | | | | 0 | | | | 0 |
| CM | 0 | 0 | 0 | 0 | 0 | 0 | 0 | 0 | 0 | 0 | 0 | 0 | 0 | 0 | 0 | 0 | 0 | 0 | 0 | 0 | 0 | 0 |
| | | | | | | | | | | | | | | | | | | 0 | | | | 0 |

OBSERVACIONES:

m = menor C = Canje
A = Adulto 1V = Primera vez

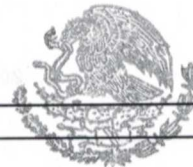

Oficina de Enlace con
S.R.E.
Sombrerete, Zac.
MÉXICO

MARIA DEL CARMEN GARCIA HERNANDEZ
NOMBRE Y FIRMA
JEFE DE OFICINA



TRAMITES CON DESCUENTOS PERSONAS DE LA TERCERA EDAD

NOVIEMBRE

| FECHA | 1 AÑO | 3 AÑOS | 6 AÑOS | 10 AÑOS | TOTAL |
|------------|-------|--------|--------|---------|-------|
| 01/11/2017 | 0 | 0 | 0 | 0 | 0 |
| 03/11/2017 | 0 | 0 | 0 | 0 | 0 |
| 06/11/2017 | 0 | 0 | 0 | 0 | 0 |
| 08/11/2017 | 0 | 0 | 0 | 0 | 0 |
| 10/11/2017 | 0 | 0 | 0 | 0 | 0 |
| 13/11/2017 | 0 | 0 | 0 | 0 | 0 |
| 15/11/2017 | 0 | 0 | 0 | 0 | 0 |
| 17/11/2017 | 0 | 0 | 0 | 0 | 0 |
| 20/11/2017 | 0 | 0 | 0 | 0 | 0 |
| 22/11/2017 | 0 | 0 | 0 | 0 | 0 |
| 24/11/2017 | 0 | 0 | 0 | 0 | 0 |
| 27/11/2017 | 0 | 0 | 0 | 0 | 0 |
| 29/11/2017 | 0 | 0 | 0 | 0 | 0 |
| | 0 | 0 | 0 | 0 | 0 |

C. FEDERAL

TRAMITES COSTO NORMAL

NOVIEMBRE

| FECHA | 1 AÑO | 3 AÑOS | 6 AÑOS | 10 AÑOS | TOTAL |
|------------|-------|--------|--------|---------|-------|
| 01/11/2017 | 0 | 0 | 0 | 0 | 0 |
| 03/11/2017 | 0 | 0 | 0 | 0 | 0 |
| 06/11/2017 | 0 | 0 | 0 | 0 | 0 |
| 08/11/2017 | 0 | 0 | 0 | 0 | 0 |
| 10/11/2017 | 0 | 0 | 0 | 0 | 0 |
| 13/11/2017 | 0 | 0 | 0 | 0 | 0 |
| 15/11/2017 | 0 | 0 | 0 | 0 | 0 |
| 17/11/2017 | 0 | 0 | 0 | 0 | 0 |
| 20/11/2017 | 0 | 0 | 0 | 0 | 0 |
| 22/11/2017 | 0 | 0 | 0 | 0 | 0 |
| 24/11/2017 | 0 | 0 | 0 | 0 | 0 |
| 27/11/2017 | 0 | 0 | 0 | 0 | 0 |
| 29/11/2017 | 0 | 0 | 0 | 0 | 0 |
| | 0 | 0 | 0 | 0 | 0 |

C. FEDERAL

TOTAL:

- - - - -
- - - - -



OME SOMBRERETE, S.A.C.

UBICACION

OFICINA MUNICIPAL DE ENLACE EN SOMBRERETE, ZAC.

GRAFICAS DE TRAMITES DE PASAPORTES 2017

| 2017 | | | | | | 2017 | | | | | | | | | | | | | | | | | |
|------------|-----------|------------|-----------|------------|-----------|------------|-----------|-------------|------------|-------------|------------|-------------|------------|-------------|------------|-------------|------------|------------|-----------|------------|-----------|------------|-----------|
| ENE. TRAD. | ENE. MEBB | FEB. TRAD. | FEB. MEBB | MAR. TRAD. | MAR. MEBB | ABR. TRAD. | ABR. MEBB | MAYO. TRAD. | MAYO. MEBB | JUNIO TRAD. | JUNIO MEBB | JULIO TRAD. | JULIO MEBB | AGTO. TRAD. | AGTO. MEBB | SEPT. TRAD. | SEPT. MEBB | OCT. TRAD. | OCT. MEBB | NOV. TRAD. | NOV. MEBB | DIC. TRAD. | DIC. MEBB |
| 7 | 299 | 23 | 386 | 40 | 300 | 13 | 213 | 43 | 179 | 18 | 203 | 14 | 175 | 10 | 185 | 10 | 161 | 5 | 93 | 0 | 0 | 0 | 0 |

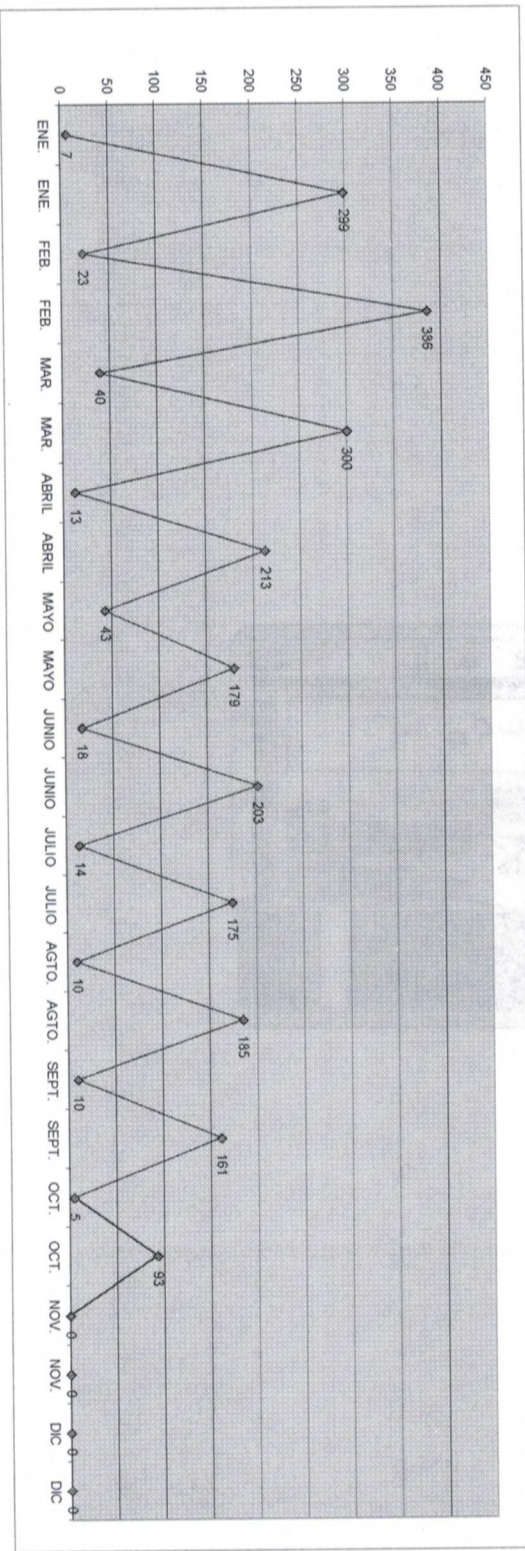
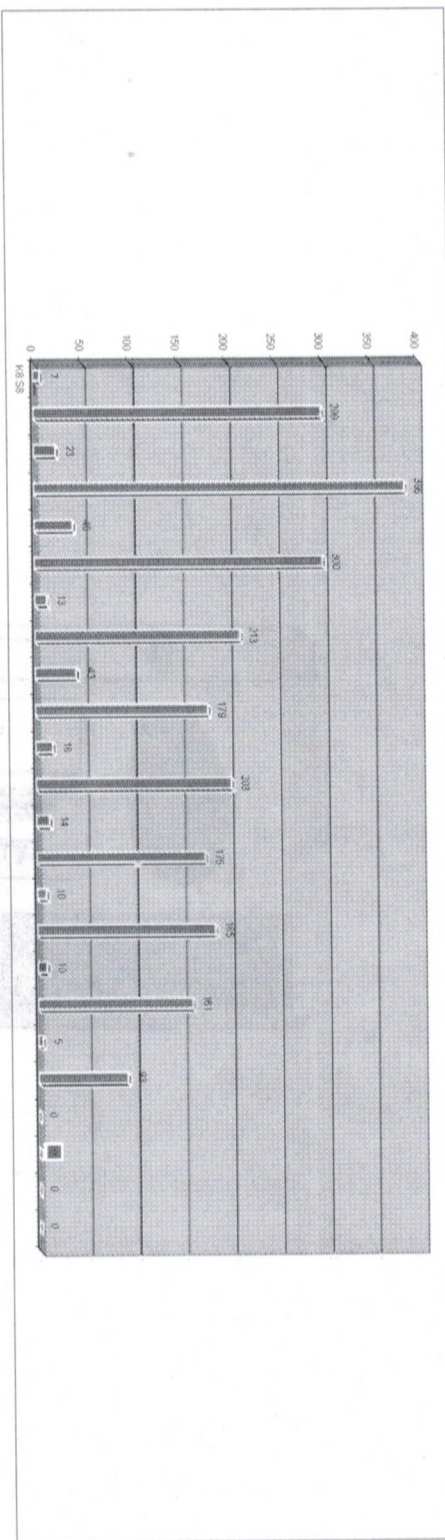

TOTAL DE TRAMITES ACUMULADO: 2377

INFORME DE ACTIVIDADES DE LA OFICINA MUNICIPAL DE ENLACE CON LA SECRETARIA DE RELACIONES EXTERIORES NOVIEMBRE 2017

1.- Total Mensual

b) Vía Oficinas de Enlace

- b.1) Un Año
- b.2) Tres años
- b.3) Seis años
- b.4) Diez años

- Oficina de Enlace Fresnillo
- Oficina de Enlace Jerez
- Oficina de Enlace Sombrerete
- Oficina de Enlace Juan Aldama

f) Promedio diario de expedición de pasaportes

- f.1) Delegación
- f.2) Oficinas de Enlace

3.- Características de los solicitantes de pasaportes

Total

- a) Sexo masculino
- b) Sexo femenino

Total

- c) Mayores de edad
 - c.1) Varones mayores de edad
 - c.2) Mujeres mayores de edad

d) Menores de edad

- d.1) Varones menores de edad
- d.2) Mujeres menores de edad

Total

- e) Primer pasaporte
- f) Canje de pasaporte

| | Total | Porcentaje |
|--|-------|------------|
| | 0 | #jDIV/0! |
| | 0 | #jDIV/0! |
| | 0 | #jDIV/0! |
| | 0 | #jDIV/0! |
| | 0 | #jDIV/0! |
| | - | #jDIV/0! |
| | - | #jDIV/0! |
| | 0.00 | #jDIV/0! |
| | - | #jDIV/0! |
| | 0 | #jDIV/0! |
| | 0 | #jDIV/0! |
| | 0 | #jDIV/0! |
| | 0 | #jDIV/0! |
| | 0 | #jDIV/0! |
| | 0 | #jDIV/0! |
| | 0 | #jDIV/0! |
| | 0 | #jDIV/0! |
| | 0 | #jDIV/0! |
| | 0 | #jDIV/0! |

4. Recaudación

- a) Por derechos federales
 - a.1) Por servicios jurídicos
- b) Por derechos estatales
- c) Por derechos municipales



\$0.00

#jDIV/0!

\$0.00

#jDIV/0!

\$0.00

#jDIV/0!

\$0.00

#jDIV/0!

1.- Pasaportes:

Este mes se tramitaron un total de 0 pasaportes con el 50 % de descuento y a continuación los describimos:

- Vigencia 1 año. 00 trámites
- Vigencia 3 años 00 trámites
- Vigencia 6 años 00 trámites
- Vigencia 10 años 00 trámites

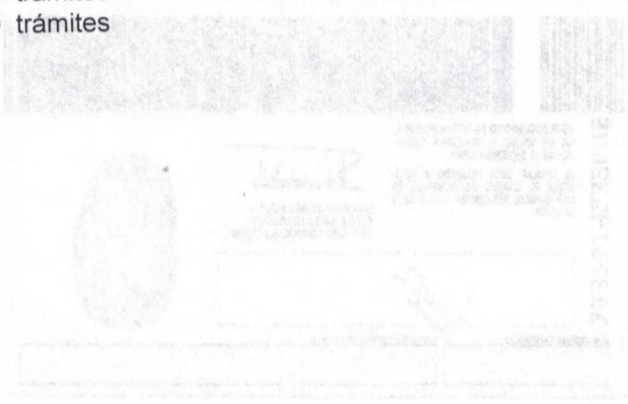

II.- ASUNTOS JURÍDICOS

1.- Total Mensual

- a) Artículo 27
 - a.1) Permisos de constitución
 - a.2) Permisos de cambios de denominación
 - a.3) Avisos de cambio de cláusula de exclusión a admisión de extranjeros
 - a.4) Avisos notariales
 - a.5) Constancias de adquisición de inmuebles fuera de zona restringida
 - a.6) Permisos para fideicomisos
 - a.7) Avisos extemporáneos

- b) Artículo 30
 - b.1) Certificado de Nacionalidad
 - b.2) Declaración de Nacionalidad
 - b.3) Solicitudes de Naturalización

- c) Informes a autoridades
 - c.1) Judiciales (Federales y locales.)
 - c.2) Administrativas (Ejecutivo y ministeriales)

- d) Denuncias presentadas
- e) Consultas s/tratados internacionales
- f) Exhortos y Cartas Rogatorias

- g) Legalizaciones
 - g.1) Gratuitas
 - g.2) Gravadas

| Número |
|--------|
| 0 |

| Porcentaje |
|------------|
| #jDIV/0! |

| |
|---|
| 0 |
| 0 |
| 0 |

| |
|----------|
| #jDIV/0! |
| #jDIV/0! |
| #jDIV/0! |

| |
|---|
| 0 |
|---|

| |
|----------|
| #jDIV/0! |
| #jDIV/0! |

| |
|--|
| |
| |
| |

| |
|----------|
| #jDIV/0! |
| #jDIV/0! |
| #jDIV/0! |

| |
|---|
| 0 |
| |
| |
| 0 |

| |
|----------|
| #jDIV/0! |
| #jDIV/0! |
| #jDIV/0! |
| #jDIV/0! |

| |
|---|
| 0 |
| |
| |

| |
|----------|
| #jDIV/0! |
| #jDIV/0! |
| #jDIV/0! |

| |
|---|
| 0 |
| |
| |

| |
|----------|
| #jDIV/0! |
| #jDIV/0! |
| #jDIV/0! |

| |
|---|
| 0 |
| |
| |

| |
|----------|
| #jDIV/0! |
| #jDIV/0! |
| #jDIV/0! |

II.- Asuntos Jurídicos:

III.- PROTECCIÓN

1.- Total Mensual

- a) Derechos humanos
- b) Asuntos penales
- c) Asuntos migratorios
- d) Asuntos laborales
- e) Asuntos civiles
- f) Asuntos administrativos
- g) Orientación e información

| Número |
|--------|
| - |

| Porcentaje |
|------------|
| #jDIV/0! |

| |
|---|
| 0 |
| 0 |
| 0 |
| 0 |
| 0 |
| 0 |
| 0 |
| 0 |

| |
|----------|
| #jDIV/0! |
| #jDIV/0! |
| #jDIV/0! |
| #jDIV/0! |
| #jDIV/0! |
| #jDIV/0! |
| #jDIV/0! |
| #jDIV/0! |

III.- Protección:

Entrega de pertenencias:

IV.- REMESAS

1.- Número de envíos recibidos

| Cantidad |
|----------|
| 0 |

a) Lugares de origen

- a.1) Consulado El Paso, TX.
- a.2) Consulado Montreal, Canadá.
- a.3) Consulado TORONTO

| |
|---|
| 0 |
| 0 |
| 0 |

1.1. Número de envíos entregados

| |
|---|
| 0 |
|---|

2. Monto total de envíos en dólares

| Total |
|--------|
| \$0.00 |

| Porcentaje |
|------------|
| #jDIV/0! |

- a) Total del mes anterior
- b) Variación porcentual respecto al mes anterior
- c) Total acumulado en el año
- d) Total del mes correspondiente al año anterior
- e) Variación porcentual respecto del año anterior

| |
|--|
| |
| |
| |

| |
|--|
| |
| |
| |

IV.- Remesas: